



TASCO ERP

Enterprise Resource Planning

www.tasco.asia



- ◆ รองรับธุรกิจซื้อ-ขายไป
- ◆ รองรับธุรกิจผลิต
- ◆ รองรับซื้อ-ขาย ต่างประเทศ
- ◆ รองรับธุรกิจผลิตอาหาร
- ◆ รองรับธุรกิจผลิตขนาดย่อม
- ◆ รองรับมาตรฐานบัญชี
- ◆ รองรับการ consolidate งบการเงิน
- ◆ วิเคราะห์ผลประกอบการด้วย BI Report
- ◆ แสดงผลประกอบการในรูปแบบ Dashboard

Business software for success together

Enterprise Resource Planning

TASCO ERP : Enterprise Resource Planning เป็นซอฟต์แวร์ที่รวมการทำงานหลาย ๆ ส่วนงานให้ได้ใช้ซอฟต์แวร์ตัวเดียวกัน ภายใต้ฐานข้อมูลเดียวกัน ตั้งแต่การซื้อ ขาย การผลิต คลังสินค้า การเงิน การบัญชี ฯลฯ เพื่อลดการทำงานซ้ำซ้อน และเพิ่มความสามารถในการทำงาน และการบริหารงานวิเคราะห์ระบบงานเป็นไปด้วยประสิทธิภาพที่ดีขึ้น เพื่อเพิ่มรายได้ ลดค่าใช้จ่ายให้กับองค์กร

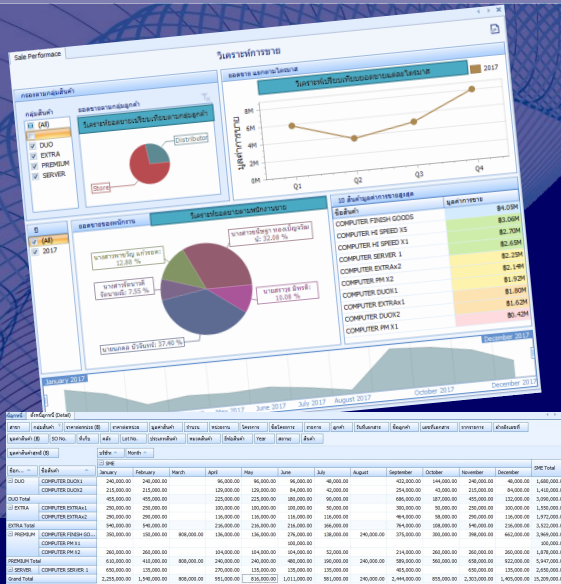

จุดเด่น

หน้าบ้านทึก และหน้า listing

- ใช้งานง่าย, ทันสมัย
- สามารถกรอกรข้อมูล จัดเรียง โยกย้ายคอลัมน์ได้
- ดูประวัติราคาซื้อ-ขายได้ที่หน้าบ้านทึก
- คอลัมน์ที่ใช้งานสามารถนำไปใช้ในการวิเคราะห์ที่ได้จริง

ด้านการวิเคราะห์

- ข้อมูลเป็นแบบ Real Time
- History
- รายงานประจำวัน และรายงานวิเคราะห์ มีหลายรายงาน และนำไปใช้ในการวิเคราะห์ได้
- Consolidate งบการเงิน
- มี Flow แสดงการอ้างอิงเอกสาร
- BI Report รายงานในรูปแบบ Pivot สามารถปรับรูปแบบที่ต้องการได้หลากหลายตามความต้องการ
- Dashboard เพื่อแสดงผลประกอบการที่ชัดเจน เข้าใจง่าย รวดเร็วขึ้น
- วิเคราะห์การดำเนินธุรกิจในรูปแบบ Dashboard & BI Report

Developer Tools

- Microsoft Studio .NET
- Dev Express Component
- Microsoft SQL Server

Microsoft Partner Network

บริษัท ทริปเปิ้ล แอดวานซ์ โซลูชั่น จำกัด (TASCO) ดำเนินกิจการหลักในการพัฒนาซอฟต์แวร์ โดยผลิตภัณฑ์หลักของบริษัทในปัจจุบันคือ TASCO ERP TASCO SME โดยบริษัทได้เลือกผลิตภัณฑ์ของ Microsoft เป็น Tools ในการพัฒนาซอฟต์แวร์ และร่วมเป็น Microsoft Partner Network อย่างเป็นทางการ รวมทั้งเลือกใช้ผลิตภัณฑ์ของ Microsoft สำหรับการใช้งานภายในขององค์กรด้วย

อนึ่ง TASCO ยังได้แนะนำให้ลูกค้า และคู่ค้าของ TASCO ได้เลือกใช้ Microsoft Product ด้วย ทั้งการใช้งานภายในองค์กรและติดตั้ง Microsoft Product เพื่อรองรับซอฟต์แวร์ของ TASCO อย่างถูกต้องด้วย



ปีบัญชี	ปีบัญชี	ปีบัญชี	ปีบัญชี	ปีบัญชี	ปีบัญชี	ปีบัญชี	ปีบัญชี
41000	รายได้สุทธิ	1,552,281.88	23,146,225.00	4,414,251.31	12,144,370.55	6,614,351.20	12,246,225.00
41000-001	กำไรสุทธิ	400,000.00					400,000.00
41000-002	กำไรสุทธิ	200,000.00					200,000.00
41000-003	กำไรสุทธิ	80,000.00					80,000.00
41000-004	กำไรสุทธิ		9,800.00				9,800.00
41000-005	กำไรสุทธิ		2,200.79				2,200.79
41000-006	กำไรสุทธิ		239.65				239.65
41000-007	กำไรสุทธิ		48.30				48.30
41000-008	กำไรสุทธิ		17,053.88				17,053.88
41000-009	กำไรสุทธิ			9,603.30	(13,680.00)	(207,065.00)	(237,471.90)
41000-010	กำไรสุทธิ	(7,323.60)					(29,141.88)
41000-011	กำไรสุทธิ	(3.00)					(3.00)
41000-012	กำไรสุทธิ		(1,020.00)	8,328.76	(13,281.36)	(8,876.00)	
41000-013	กำไรสุทธิ		400,818.69	377,721.67	176,002.26	146,423.77	1,136,971.39
41000-014	กำไรสุทธิ	242,208.00					242,208.00
41000-015	กำไรสุทธิ		30,000.00				30,000.00
41000-016	กำไรสุทธิ	242,208.00					242,208.00
41000-017	กำไรสุทธิ			1,297.97	14,218.20		
41000-018	กำไรสุทธิ			38,447.40			
41000-019	กำไรสุทธิ	41,008.00					41,008.00
41000-020	กำไรสุทธิ		29,000.00				29,000.00
41000-021	กำไรสุทธิ		30,000.00				30,000.00
41000-022	กำไรสุทธิ		1,824,948.00				1,824,948.00
41000-023	กำไรสุทธิ			3,824,242.42	8,510,533.35	15,255,490.00	24,406,533.77
41000-024	กำไรสุทธิ						13,933,488.88

TASCO SME Specification SME

- รองรับการดำเนินงานมากกว่า 1 บริษัท สามารถ Consolidate งบการเงินได้
- รองรับการดำเนินงานมากกว่า 1 สาขา สามารถดู BI Report ผลประกอบการเปรียบเทียบแต่ละสาขาได้
- รองรับการคีย์มากกว่า 1 ภาษา
- รองรับการซื้อ—ขายต่างประเทศ รับ—จ่ายชำระ ต่างสกุลเงินในเอกสารเดียวกันได้

ความสามารถด้านหน้าตาการใช้งาน

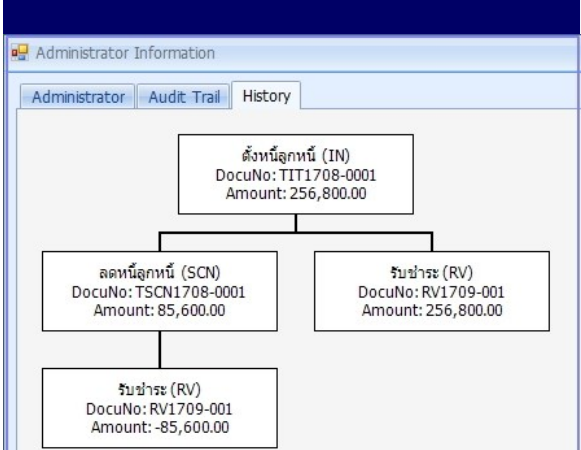

หน้าต่าง listing สามารถกำหนด view by เพื่อแสดงเอกสารที่ต้องการแสดงเป็นหลัก เพื่อเพิ่มประสิทธิภาพการแสดงผลข้อมูล สามารถ filter, Sort, Sum คอลัมภ์ที่ต้องการได้ รวมถึงการโยกย้าย การซ่อนคอลัมภ์ รายละเอียดแต่ละคอลัมภ์ แสดงข้อมูลที่สำคัญในการค้นหา และการดูสถานะเอกสารนั้น ๆ ได้หน้าต่าง listing ยังสามารถเรียกดู History ของเอกสารว่ามีการอ้างอิงไปที่หน้าจอบ้าง เพื่อการตรวจสอบข้อมูลที่รวดเร็ว

ความสามารถด้านฟอร์ม และรายงาน

รวมค่าตั้งหนี้	จำนวน	สถานะ	ยอดรวม
	1,088.000000	0.00	1,088.000000
	1,088.000000	0.00	1,088.000000
	1,088.000000	0.00	1,088.000000
	74.000000	7.00%	74.000000
	1,112.000000		1,112.000000

ระบบมีฟอร์ม Standard ให้ทุกหน้าต่างการทำงานที่ต้องใช้ฟอร์ม ซึ่งออกรายละเอียดครบถ้วนตามหลักบัญชีสรรพากร ส่วนของหน้าต่าง Range สามารถเลือกช่วงเอกสารต้องการได้ สามารถเลือกฟอร์มที่จะพิมพ์ได้ กรณีมีการใช้งานมากกว่า 1 ฟอร์ม ส่วนของรายงานจากระบบจะแบ่งรายงานเป็น 2 กลุ่ม คือรายงานประจำวัน และรายงานวิเคราะห์ ทำให้เลือกการใช้งานได้สะดวก และเหมาะสมต่อการเรียกใช้รายงาน รวมถึงรายงานสามารถ Export excel หรือ files อื่น ๆ ได้ (ตามสิทธิการใช้งาน) สามารถกำหนดการพิมพ์ครั้งแรกเป็นต้นฉบับ ครั้งถัดไปเป็นสำเนาได้

TASCO ERP

Code	System Name	ACC	COPERATE	ENTERPRISE
EMS	Enterprise Management	✓	✓	✓
PMS	Purchasing Management	✓	✓	✓
SBM	Sale & Billing Management	✓	✓	✓
WMS	Warehouse Management :-	✓	✓	✓
	- Coss Dock		✓	✓
	- Serial		✓	✓
	- Kitting		✓	✓
FMS	Financial Management :-			
	- General Ledger	✓	✓	✓
	- Accounts Payable	✓	✓	✓
	- Accounts Receivable	✓	✓	✓
	- Cheque and Bank	✓	✓	✓
	- Value Added Tax	✓	✓	✓
	- Withholding Tax	✓	✓	✓
	- Advance System & Petty Cash	✓	✓	✓
	- Letter of Credit, Bank Guarantee		✓	✓
ASM	Fixed Asset	✓	✓	✓
MRP	Material Resource Planning			✓
PVM	Preventive Management			✓
ADM	Administrator Management :-	✓	✓	✓
	- Approve Level		✓	✓
MIS	Management Information System :-		✓	✓
	BI Report (Standard Solution)	✓	✓	✓
	BI Report (Customize 3 Report)	✓	✓	✓
	Dashboard		✓	✓
	Cash Flow (Business Analysis)		✓	✓

△ รายละเอียดแต่ละระบบมีดังนี้

PMS

Purchase Invoice

Status: Open | วัตถุประสงค์: ... | เลขที่เอกสาร: 07/09/2017

ผู้ซื้อ: C00003 | บริษัท เทคโนโลยี สมิทซ์ จำกัด | เลขที่ใบกำกับ: TPML710-0002 | วันที่ใบกำกับ: 06/10/2017

ผู้ขาย: สมมติ | เลขที่ใบกำกับ: 111710-0002 | วันที่ใบกำกับ: 06/10/2017

ประเภท: ... | เลขที่ใบกำกับ: 111710-0002 | วันที่ใบกำกับ: 06/10/2017

เลขที่: ... | เลขที่ใบกำกับ: ... | วันที่ใบกำกับ: ...

รหัสสินค้า	ชื่อสินค้า	Note	หน่วย	ชนิด	สี	สี	จำนวน	ราคา	จำนวนรวม	ราคารวม	จำนวนเงิน	หน่วย	หน่วยรวม
1	ASJU1...	...	PCS	RM	RM1		50.00	300.00	60.00	250.00	15,000.00	kg	
2	ASJU1002	...	PCS	RM	RM1		50.00	300.00	180.00	83.33	15,000.00	kg	
3	ASJU1003	...	PCS	RM	RM1		50.00	340.00	226.50	75.06	17,000.00	kg	

Item Information: ...

ระบบการซื้อสินค้า | Purchasing Management

- ◆ รองรับกระบวนการซื้อตั้งแต่การทำขอซื้อ สั่งซื้อ รับสินค้า ตั้งหนี้
- ◆ ตรวจสอบประวัติการซื้อสินค้าได้
- ◆ สามารถขอยอดเงินค้างจ่ายจากการสั่งซื้อ และนำมาแจ้งหนี้ และจ่ายชำระเป็นงวด ๆ ได้
- ◆ รองรับการซื้อสินค้ามี 2 หน่วยนับ, รองรับสินค้ามี Lot & Serial
- ◆ รองรับการซื้อต่างประเทศ สามารถดูราคาตามสกุลเงิน และราคาเป็นเงินบาทได้ รองรับการทำต้นทุนนำเข้าสินค้า เพื่อให้ได้ทราบต้นทุนที่แท้จริง
- ◆ รองรับการซื้อแบบมีโครงการ หรือแยกตามหน่วยงาน
- ◆ ตั้งราคาซื้อเป็น Level ได้ เช่น ซื้อ 1- 50 ชิ้น 100 บาทต่อชิ้น, 51-100 ชิ้นราคา 80 บาทต่อชิ้น เป็นต้น

SBM

Sale Invoice

Status: Open | วัตถุประสงค์: ... | เลขที่เอกสาร: 11/10/2017

ลูกค้า: C00002 | บริษัท เทคโนโลยี สมิทซ์ จำกัด | เลขที่ใบกำกับ: TTT1710-0003 | วันที่ใบกำกับ: 11/10/2017

ผู้ขาย: สมมติ | เลขที่ใบกำกับ: TTT1710-0003 | วันที่ใบกำกับ: 11/10/2017

ประเภท: ... | เลขที่ใบกำกับ: TTT1710-0003 | วันที่ใบกำกับ: 11/10/2017

เลขที่: ... | เลขที่ใบกำกับ: ... | วันที่ใบกำกับ: ...

รหัสสินค้า	ชื่อสินค้า	Note	หน่วย	ชนิด	สี	สี	จำนวน	ราคา	จำนวนรวม	ราคารวม	จำนวนเงิน	หน่วย	หน่วยรวม
1	ASJU1002	...	PCS	RM	RM1		40.00	950.00	140.00	269.89	38,000.00		
2	ASJU1004	...	PCS	RM	RM1		40.00	950.00	181.20	209.71	38,000.00		
3	ASJU1001	...	PCS	RM	RM1		40.00	950.00	181.20	209.71	38,000.00		
4	ASJU1003	...	PCS	RM	RM1		40.00	950.00	181.20	209.71	38,000.00		

Item Information: ...

ระบบการขายสินค้า | Sale & Billing Management

- ◆ รองรับการทำเสนอราคา สั่งขาย ขอย้าย จ่าย ตั้งหนี้
- ◆ ตรวจสอบประวัติการขายสินค้าได้
- ◆ กรณีการสั่งขายสามารถเช็คเงื่อนไขไม่อนุมัติขายได้ เช่น ตัดวงเงินเครดิต, สั่งขายเกินกว่า Sale order, มีเช็คคืน เป็นต้น
- ◆ ตรวจสอบสินค้าค้างส่ง สินค้าที่สามารถขายได้ (Sale Stock)
- ◆ สามารถขอยอดเงินค้างรับจาก Order ได้ กรณีเป็น Case งานบริการ
- ◆ รองรับการขายแบบมี 2 หน่วยนับ และเลือกหน่วยนับที่จะแสดงใน Form ได้, รองรับสินค้ามี Lot & Serial
- ◆ รองรับการขายต่างประเทศ สามารถดูราคาตามสกุลเงิน และราคาเป็นเงินบาทได้
- ◆ รองรับการขายแบบมีโครงการ และมีหน่วยงาน
- ◆ สามารถกำหนด Price list หรือ Promotion ได้ และสามารถกำหนดเป็น Level ได้

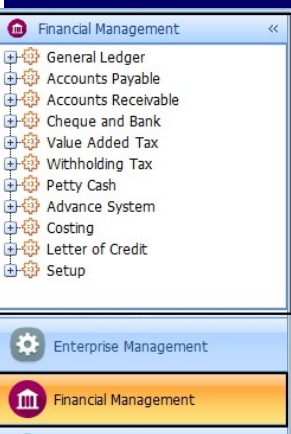
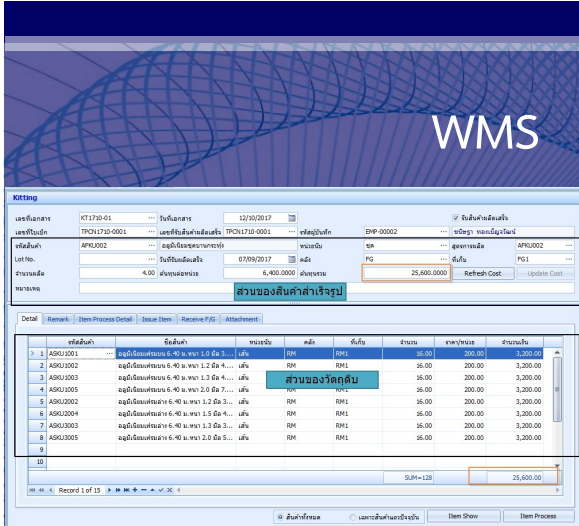

บริษัท หินบิลด์ แอควินซ์ จำกัด (สาขา บริษัท หินบิลด์ แอควินซ์ ภูเก็ต) จำกัด
จากวันที่ 01/08/2017 ถึง 31/08/2017

Tue 3 October 2017 22:27:56 Page 1 of 1

รหัสบัญชี	ชื่อบัญชี	คงเหลือ
400	รายได้	
41101	รายได้จากการขายสินค้า	240,000.00
41109	รับคืนค่าน้ำสุญญากาศ	(80,000.00)
	รายได้	160,000.00
500	ต้นทุนขาย	
51111	เชื้อเพลิง	226,600.00
51122	ค่าดำเนินการในการนำสินค้าเข้า & ค่าน้ำ	40,000.00
51131	ค่าเช่าสถานที่	30,000.00
51141	วัสดุสิ้นเปลืองในการผลิต	(148,013.48)
51142	ค่าขนส่งวัตถุดิบ	(26,380.00)
51143	สินค้าคงเหลือเปิด	(32,340.00)
	ต้นทุนขาย	88,866.52
	กำไร (ขาดทุน) สุทธิ	71,133.48
	รวมค่าใช้จ่าย	88,866.52

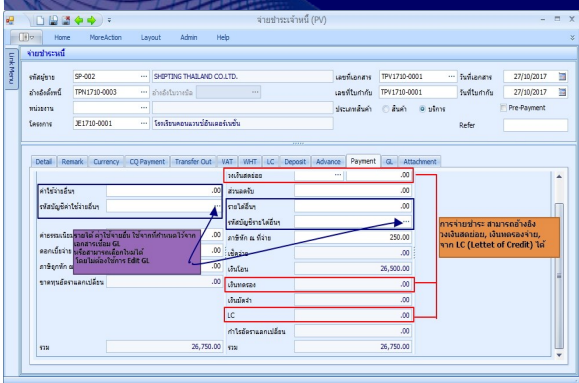

ระบบคลังสินค้า | Warehouse Management

- ◆ การกำหนดข้อมูลสินค้าสามารถแยกตามประเภท หมวด กลุ่ม ยี่ห้อสินค้า ได้
- ◆ สามารถกำหนดคลัง ที่เก็บ อัตโนมัติตามสินค้า หรือกลุ่มสินค้าได้
- ◆ ระบบสินค้ารองรับการควบคุมสต็อกภายใน เช่นการเบิก การรับคืน การรับสินค้าผลิตเสร็จ การส่งสินค้าผลิตเสร็จ การโอนย้าย การปรับปรุง ทุกหน้าท่ามีฟอร์ม และรายงานสามารถตรวจสอบได้ ในส่วนของรายงานสินค้า มีรายงานสินค้าคงเหลือ รายงานเคลื่อนไหวสินค้า สินค้าที่ไม่มีการเคลื่อนไหว ไม้มีการขาย ฯลฯ
- ◆ รองรับการทำ Kitting คือการนำสูตรการผลิต มาทำการผลิตสินค้า โดยโปรแกรมจะทำการ Generate ใบเบิกวัตถุดิบ และรับสินค้าสำเร็จรูป ให้อัตโนมัติ ทำให้สามารถทราบต้นทุนสินค้าสำเร็จรูปจากการตัดต้นทุนวัตถุดิบได้ ซึ่งทำให้การทำงานรวดเร็ว และถูกต้องยิ่งขึ้น

ระบบการเงินการบัญชี | Financial Management

◆ General Ledger (GL)

สามารถตรวจสอบรายการบัญชีได้มาจากระบบใด ระบบใดยังไม่ post บัญชี สามารถ lock งวดบัญชีที่ปิดงบแล้วได้ กรณีที่ตรงในระบบ GL สามารถ Copy เอกสารที่เกิดซ้ำกันทุกเดือนได้ มีรายงานทางบัญชีครบถ้วน เช่น แยกประเภท งบทดลอง งบดุล งบกำไรขาดทุน โดยดูได้ทันทีไม่ต้องสร้างรูปแบบง และมียางานเปรียบเทียบเคลื่อนไหวบัญชีแบบรายเดือนเพื่อใช้ในการวิเคราะห์แผนการดำเนินงาน ในส่วนของการส่งข้อมูล Real time ทำให้สามารถทราบผลประกอบการได้ทันที และต่อเนื่อง

◆ Accounts Payable (AP)

รองรับการทำตั้งหนี้เจ้าหนี้ การรับวางบิล การทำเอกสารเตรียมจ่าย การจ่ายชำระ การจ่ายชำระสามารถเลือกชำระเป็นเงินสด เงินโอน เช็ค หรือนำเงินสดย่อย เงินทดลองมาทำการตัดจ่ายได้ รองรับการจ่ายจากตั้งหนี้หลายใบ หรือการจ่ายชำระบางส่วน สามารถพิมพ์เช็ค ภาษีหัก ณ ที่จ่าย ได้จากโปรแกรม และตรวจสอบหนี้ที่ต้องชำระด้วยรายงานวิเคราะห์อายุเจ้าหนี้ ใบส่งของค้างชำระ เพื่อตรวจสอบหนี้ค้างในแต่ละงวด

FMS

ระบบการเงินการบัญชี | Financial Management

◆ Advance System

รองรับการจ่ายเงินตรงล่วงหน้า และมาเคลียร์เงินตรงภายหลัง เพื่อควบคุมระบบการจ่ายว่าครบถ้วนสมบูรณ์หรือไม่ มีบิลรองรับหรือไม่ มีเงินคืนหรือต้องจ่ายเพิ่ม และจ่ายค่าใช้จ่ายเป็นค่าอะไรไป ข้อมูลการตั้งเงินตรง และจ่ายเงินตรงสามารถ Post เข้าระบบ GL ได้ Real time และระบบเงินตรงยังสามารถอ้างอิงไปทำจ่ายผ่านหน้าจ่ายชำระ ในระบบเจ้าหน้าที่อีกด้วย

◆ Petty Cash

รองรับการควบคุมระบบเงินสดย่อยกรณีมีผู้ถือวงเงินภายใน สร้างผู้ถือเงินสดย่อยได้ไม่จำกัด สามารถค่าใช้จ่ายที่จ่ายผ่านเงินสดย่อยได้ การตั้งเบิกและการจ่าย Post GL อัตโนมัติ สามารถอ้างอิงวงเงินสดย่อยไปทำจ่ายผ่านหน้าบันทึกจ่ายชำระ ในระบบเจ้าหน้าที่ สามารถดูวงเงินคงเหลือ แยกประเภทค่าใช้จ่ายได้

◆ Costing

- คำนวณต้นทุนสินค้า สามารถกำหนดวิธีที่ใช้กับสินค้ารายตัวได้ การคำนวณรอนแบบ FIFO, Average รวมถึงรายงานต้นทุนสินค้า แบบเคลื่อนไหว แบบสรุป และแบบแนบงบ รวมถึงการวิเคราะห์กำไรขั้นต้นของสินค้าได้
- รองรับการทำต้นทุนเพิ่ม (Landed cost) จากการซื้อสินค้า หรือนำเข้าสินค้า
- รองรับการทำต้นทุนเพิ่มจากการรับสินค้าสำเร็จรูป เพื่อให้ได้ต้นทุนที่แท้จริงจากการผลิตสินค้า

บริษัท ทรีมิลี แอสทอร์ ไซอูซัน จำกัด
บัญชีเงินและบัญชีคุมสินค้า (เดือน)

วันที่ 31/10/2017 ถึง 31/10/2017 พบ: 001 FMS-01

เลขประจำตัวบัญชี: 018666005932 Page 1 of 1

วันที่	บัญชี	รายการ	จำนวน	จำนวน	จำนวน	จำนวน	จำนวน	จำนวน
01/10/2017	TRM1100001	รับเงินโอน	1.00	114,000.00	114,000.00			1,200,000.00
11/10/2017	TRM1100004	รับเงินโอน	3.00	120,000.00	360,000.00			1,560,000.00
28/10/2017	TRM1100004	รับเงินโอน	1.00	120,000.00	120,000.00			1,680,000.00
31/10/2017	TRM1100005	รับเงินโอน	3.00	120,000.00	360,000.00			1,194,000.00
รวมยอด			8.00	474,000.00	474,000.00			1,194,000.00
รวมเงิน			1.00	1,200,000.00	1,200,000.00			1,194,000.00

บริษัท ทรีมิลี แอสทอร์ ไซอูซัน จำกัด
สินค้าทำไว้ในมือของสินค้าจากขาย (ค่าโรงงานสาขา)

วันที่ 01/10/2017 ถึง 30/09/2017

Tuesday 3 October 2017 10:19 PM Page 1 of 1

สินค้า / วัสดุ	รายละเอียด	จำนวน	มูลค่า	มูลค่า	ค่าใช้สอย	มูลค่า	ค่าใช้สอย (%)
PIRG-01	COMPUTER PU X1	8.00	375,000.00	325,000.00	50,000.00	10,000.00	13.33
PIRG-02	COMPUTER PU X2	4.00	214,000.00	200,000.00	14,000.00	3,500.00	6.54
PIRG-001	COMPUTER DU01	9.00	432,000.00	405,000.00	27,000.00	3,000.00	6.25
PIRG-002	COMPUTER DU02	6.00	254,000.00	240,000.00	14,000.00	2,333.33	5.91
PIRG-001	COMPUTER EX1X1	6.00	300,000.00	288,000.00	12,000.00	2,000.00	4.00
PIRG-002	COMPUTER EX1X2	8.00	464,000.00	440,000.00	24,000.00	3,000.00	5.17
PIRG-001	COMPUTER HI SPEED X1	12.00	720,000.00	684,000.00	36,000.00	3,000.00	5.00
PIRG-005	COMPUTER HI SPEED X5	9.00	555,000.00	558,000.00	27,000.00	2,000.00	4.62
PIRG-001	COMPUTER SERVER 1	3.00	405,000.00	360,000.00	45,000.00	15,000.00	11.11
รวมทั้งสิ้น		9.00	3,749,000.00	3,500,000.00	249,000.00	6.64	

รายงานสินค้า

สาขา	ประเภท	วันที่	รายการ	มูลค่า	มูลค่า	มูลค่า	มูลค่า	มูลค่า	มูลค่า
KT1709-01	สินค้า	12/09/2017	TRM1709-0001	1	APR01001	มูลค่าเริ่มต้น 6.40 ม.บ.	10.00	200.00	2,000.00
				2	APR02002	มูลค่าเริ่มต้น 6.40 ม.บ.	10.00	200.00	2,000.00
				3	APR03003	มูลค่าเริ่มต้น 6.40 ม.บ.	10.00	200.00	2,000.00
				4	APR04004	มูลค่าเริ่มต้น 6.40 ม.บ.	10.00	200.00	2,000.00
				5	APR05005	มูลค่าเริ่มต้น 6.40 ม.บ.	10.00	200.00	2,000.00
				6	APR06006	มูลค่าเริ่มต้น 6.40 ม.บ.	10.00	200.00	2,000.00
				7	APR07007	มูลค่าเริ่มต้น 6.40 ม.บ.	10.00	200.00	2,000.00
				8	APR08008	มูลค่าเริ่มต้น 6.40 ม.บ.	10.00	200.00	2,000.00
				9	APR09009	มูลค่าเริ่มต้น 6.40 ม.บ.	10.00	200.00	2,000.00
				9	APR09009	มูลค่าเริ่มต้น 6.40 ม.บ.	90.00	200.00	18,000.00
							91.00	1,800.00	36,000.00

บันทึกบัญชีสินค้า

สาขา: TRM1709-0001 วันที่: 07/09/2017

สินค้า: TRM1709-0001 วันที่: 07/09/2017 จำนวน: 3,000.00 Calculate

ISD: สาขา: วันที่: เวลา: ค่า:

Detail	Remark	จำนวน	มูลค่า	มูลค่า	มูลค่า	มูลค่า	มูลค่า
1	APR01001	มูลค่าเริ่มต้น	1.00	18,000.00	18,000.00	3,000.00	21,000.00
2							
3							
				18,000.00	18,000.00	3,000.00	21,000.00

FMS

ระบบการเงินการบัญชี | Financial Management

◆ Letter of Credit

กรณีมีซื้อ-ขายต่างประเทศ และมีการขอ L/C ไว้ สามารถบันทึกตั้ง L/C ด้านซื้อสินค้าเมื่อมีการจ่ายชำระค่าสินค้าสามารถอ้างอิงเลขที่สัญญา L/C ไปตัดชำระได้ เมื่อมีการปิดสัญญา สามารถทำ Packing Credit เพื่อปิดสัญญา ทุกขั้นตอนสามารถดูสถานะสัญญาได้ ว่ามีการปิดสัญญาแล้วหรือยัง และโปรแกรมจะทำการ Post เข้าระบบบัญชีทั้งในส่วนของการนำ L/C ไปตัดจ่าย และทำ Packing Credit

◆ Bank Guarantee

รองรับการทำ Bank Guarantee บันทึกที่รายละเอียดการทำ Bank Guarantee และการ Summit Bank Guarantee เมื่อ Contract เสร็จสิ้นลง และสามารถดูสถานะการอ้างอิง Bank Guarantee ได้

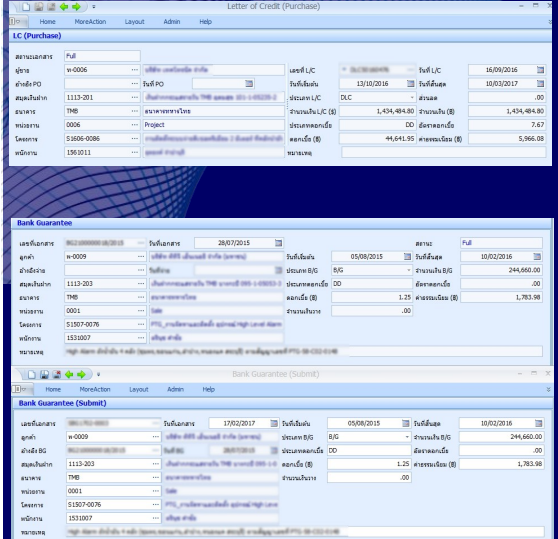

AMS

ระบบสินทรัพย์ | Fixed Asset

ระบบสินทรัพย์ ควบคุมทะเบียนสินทรัพย์ การได้มา การถือครอง การคำนวณค่าเสื่อมราคา การขาย การยกเลิกสินทรัพย์ สามารถดูสินทรัพย์แยกตามแผนก ค่าเสื่อมราคาแยกตามประเภทสินทรัพย์ได้

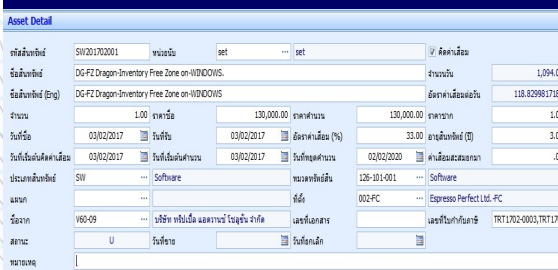

MRP

ระบบการผลิต | Material Resource Planning

- รองรับการผลิตวางแผนการผลิต
- รองรับสินค้ามี Lot Serial
- กำหนดส่วนสูญเสียของการผลิต และสามารถวิเคราะห์ค่าสูญเสียได้
- ได้ต้นทุนผลิตของ Semi product และ Finish goods.
- ดูสถานะของใช้ส่งผลิตได้

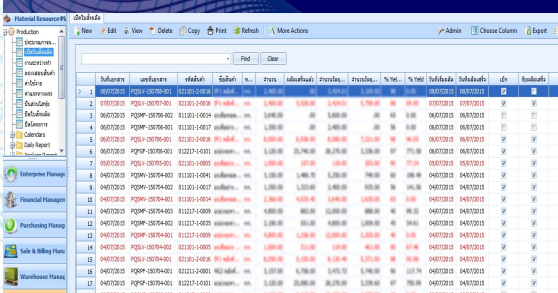

MIS

สาขา	กลุ่มสินค้า	ราคาขายปลีก (฿)	ซื้อสินค้า	Month	ราคาขายปลีก	มูลค่าสินค้า	จำนวน	หน่วยขาย	ไตรมาส	ปี	สถานะ																																				
อ้างอิง	มูลค่าสินค้า (฿)	SO No.	วันที่	Lot No.	ประเภทสินค้า	หมวดสินค้า	ชื่อสินค้า	Year	สาขา	สินค้า																																					
<table border="1"> <thead> <tr> <th>ชื่อสินค้า</th> <th>SME</th> <th>EXTRA</th> <th>PREMIUM</th> <th>SERVER</th> <th>SME Total</th> </tr> </thead> <tbody> <tr> <td>นาฬิกาข้อมือ</td> <td>669,000.00</td> <td>864,000.00</td> <td>1,744,000.00</td> <td>540,000.00</td> <td>3,817,000.00</td> </tr> <tr> <td>นาฬิกาข้อมือ</td> <td>275,000.00</td> <td>332,000.00</td> <td>1,190,000.00</td> <td>405,000.00</td> <td>2,202,000.00</td> </tr> <tr> <td>นาฬิกาข้อมือ</td> <td>222,000.00</td> <td>382,000.00</td> <td>202,000.00</td> <td>270,000.00</td> <td>1,076,000.00</td> </tr> <tr> <td>นาฬิกาข้อมือ</td> <td>1,365,000.00</td> <td>1,620,000.00</td> <td>2,153,000.00</td> <td>1,435,000.00</td> <td>6,573,000.00</td> </tr> <tr> <td>Grand Total</td> <td>2,529,000.00</td> <td>3,198,000.00</td> <td>5,289,000.00</td> <td>2,650,000.00</td> <td>13,666,000.00</td> </tr> </tbody> </table>												ชื่อสินค้า	SME	EXTRA	PREMIUM	SERVER	SME Total	นาฬิกาข้อมือ	669,000.00	864,000.00	1,744,000.00	540,000.00	3,817,000.00	นาฬิกาข้อมือ	275,000.00	332,000.00	1,190,000.00	405,000.00	2,202,000.00	นาฬิกาข้อมือ	222,000.00	382,000.00	202,000.00	270,000.00	1,076,000.00	นาฬิกาข้อมือ	1,365,000.00	1,620,000.00	2,153,000.00	1,435,000.00	6,573,000.00	Grand Total	2,529,000.00	3,198,000.00	5,289,000.00	2,650,000.00	13,666,000.00
ชื่อสินค้า	SME	EXTRA	PREMIUM	SERVER	SME Total																																										
นาฬิกาข้อมือ	669,000.00	864,000.00	1,744,000.00	540,000.00	3,817,000.00																																										
นาฬิกาข้อมือ	275,000.00	332,000.00	1,190,000.00	405,000.00	2,202,000.00																																										
นาฬิกาข้อมือ	222,000.00	382,000.00	202,000.00	270,000.00	1,076,000.00																																										
นาฬิกาข้อมือ	1,365,000.00	1,620,000.00	2,153,000.00	1,435,000.00	6,573,000.00																																										
Grand Total	2,529,000.00	3,198,000.00	5,289,000.00	2,650,000.00	13,666,000.00																																										

Management Information System

◆ BI Report (Standard Solution)

การแสดงผลงานเป็นรูปแบบ Pivot สามารถนำ Column ที่มีการทำงานในหน้าจออกมาแสดง เพื่อให้ผู้ใช้งานปรับเปลี่ยนคอลัมน์ตามที่ต้องการได้ สามารถ sort ข้อมูลตามที่ต้องการ การจัดลำดับความสำคัญของข้อมูล การ Save รูปแบบไว้เพื่อใช้ในคราวต่อ ๆ ไป หรือการ Export ออก รูปขบ Excel การวิเคราะห์ผลประกอบการในรูปแบบ BI ช่วยประหยัดเวลาการ export ข้อมูลไปทำนอกระบบ การทำ BI จะทำให้ท่านได้รายงานที่หลากหลายมุมมอง และได้ข้อมูลที่ถูกต้องจากฐานข้อมูลโดยตรง

ปี	เดือน	January	February	March	April	May	June	July	August	September	October	November	December	SME Total
COMPUTER DUOX1	240,000.00	240,000.00	96,000.00	96,000.00	96,000.00	48,000.00	48,000.00	42,000.00	144,000.00	144,000.00	240,000.00	48,000.00	1,488,000.00	
COMPUTER DUOX2	215,000.00	215,000.00	130,000.00	130,000.00	130,000.00	65,000.00	65,000.00	214,000.00	43,000.00	215,000.00	84,000.00	84,000.00	1,436,000.00	
COMPUTER EXTRA1	450,000.00	450,000.00	225,000.00	225,000.00	225,000.00	112,500.00	112,500.00	68,000.00	37,000.00	450,000.00	450,000.00	132,000.00	3,099,000.00	
COMPUTER EXTRA2	200,000.00	200,000.00	100,000.00	100,000.00	100,000.00	50,000.00	50,000.00	300,000.00	30,000.00	200,000.00	200,000.00	100,000.00	1,230,000.00	
COMPUTER PREMIUM	200,000.00	200,000.00	180,000.00	180,000.00	180,000.00	180,000.00	180,000.00	94,000.00	38,000.00	200,000.00	200,000.00	200,000.00	1,870,000.00	
COMPUTER PREMIUM	140,000.00	140,000.00	70,000.00	70,000.00	70,000.00	35,000.00	35,000.00	74,000.00	28,000.00	140,000.00	140,000.00	70,000.00	1,522,000.00	
COMPUTER PREMIUM	200,000.00	130,000.00	88,000.00	136,000.00	136,000.00	136,000.00	136,000.00	240,000.00	175,000.00	300,000.00	300,000.00	662,000.00	3,969,000.00	
COMPUTER PM11	300,000.00	300,000.00	150,000.00	150,000.00	150,000.00	75,000.00	75,000.00	214,000.00	214,000.00	300,000.00	300,000.00	300,000.00	1,878,000.00	
COMPUTER PM12	200,000.00	200,000.00	100,000.00	100,000.00	100,000.00	50,000.00	50,000.00	214,000.00	214,000.00	300,000.00	300,000.00	300,000.00	1,878,000.00	
COMPUTER PM13	610,000.00	610,000.00	305,000.00	305,000.00	305,000.00	152,500.00	152,500.00	240,000.00	98,000.00	610,000.00	610,000.00	305,000.00	5,947,000.00	
COMPUTER PM14	480,000.00	480,000.00	240,000.00	240,000.00	240,000.00	120,000.00	120,000.00	400,000.00	40,000.00	480,000.00	480,000.00	240,000.00	2,820,000.00	
Grand Total	2,235,000.00	1,546,000.00	888,000.00	851,000.00	833,000.00	411,000.00	411,000.00	246,000.00	244,000.00	855,000.00	2,301,000.00	1,405,000.00	15,259,000.00	

◆ Dashboard

สามารถวิเคราะห์ข้อมูลการขาย การรับชำระ การซื้อสินค้า ในรูปแบบ Dashboard ทำให้เห็นภาพการประกอบการได้ง่าย และชัดเจนขึ้น ด้วยภาพที่สวยงาม รูปแบบที่น่าสนใจ ทำให้เกิดการกระตุ้นการขาย การวิเคราะห์สามารถเปรียบเทียบยอดขายตามเดือนหรือไตรมาสได้ วิเคราะห์การขายแยกกลุ่มลูกค้า ยอดขายตามพนักงานขาย ยอดขายเรียงตามสินค้าขายดี ทั้งนี้ในโปรแกรม TACOERP ยังมี Dashboard Designer เพื่อให้ท่านสามารถสร้าง Dashboard ตามรูปแบบที่ต้องการเองได้

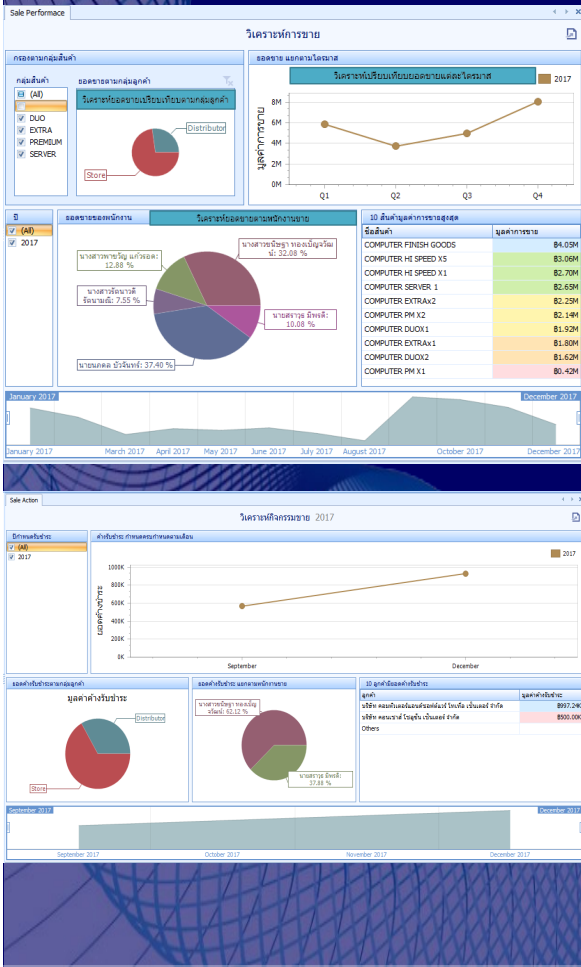

AMD

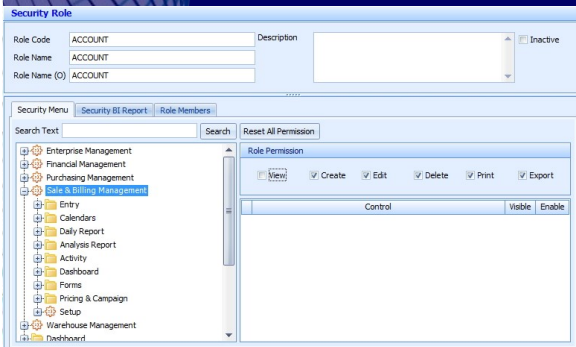

Administrator Management

เป็นระบบที่ควบคุมการทำงาน ของระบบประกอบไปด้วยส่วนที่ 1 IT Administration ซึ่งประกอบไปด้วยการกำหนด Security ในการใช้งานระบบ การเข้าถึงแต่ละ Module ของการใช้งาน เช่น เห็นได้ แต่ห้ามแก้ไข เป็นต้น สำหรับส่วนที่ 2 Application Setup ประกอบไปด้วยการปิดงวดบัญชี เพื่อป้องกันการแก้ไขเอกสารที่ปิดบัญชีไปแล้ว ทาง admin ระบบสามารถมา Lock ปิดงวดบัญชีได้ รวมถึงการกำหนด Option เพิ่มเติมอื่น ๆ เช่น ทศนิยมที่ต้องการให้แสดง การใช้กลุ่มภาษีหลัก เป็นต้น

Business software for success together

บริษัท ทริปเปิ้ล แอดวานซ์ โซลูชั่น จำกัด

90/150 หมู่ที่ 6 ถนนไสวประชาราษฎร์ ตำบลลาดสวาย
อำเภอลำลูกกา จังหวัดปทุมธานี 12150

☎ 090-6785-662, 02-117-4928-9

f Triple Advance Solution

LINE @tascoerp

✉ Sale@tasco.asia

www.tasco.asia

