



TASCO SME

ระบบการวางแผนและการจัดการธุรกิจ SME

SME Business Planning and Management

www.tasco.asia



- ◆ ระบบซื้อ (Purchase)
- ◆ ระบบขาย (Sale & Billing)
- ◆ ระบบสินค้า (Warehouse)
- ◆ ระบบการเงินการบัญชี (Financial)
- ◆ ระบบภาษีมูลค่าเพิ่ม และหัก ณ ที่จ่าย
- ◆ BI Report
- ◆ Dashboard

Business software for success together

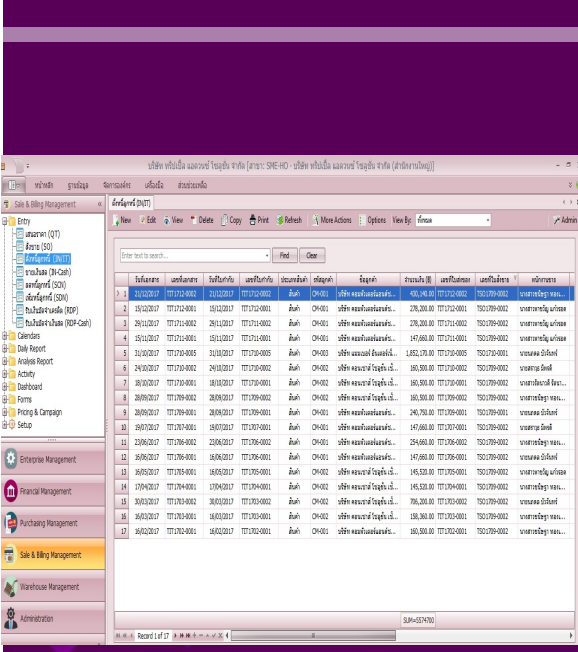

ระบบการวางแผนและการจัดการธุรกิจ SME

SME Business Planning and Management

TASCO SME ซอฟต์แวร์ด้านการบริหารธุรกิจ และการบัญชีสำหรับธุรกิจ SME เป็นซอฟต์แวร์ที่ได้พัฒนาโดยคำนึงถึงความต้องการในการดำเนินธุรกิจ เป็นหลักเพื่อธุรกิจ SME ได้ใช้ซอฟต์แวร์ที่มีประสิทธิภาพใกล้เคียงซอฟต์แวร์ขนาดใหญ่ เพื่อช่วยให้การทำงานเป็นไปอย่างรวดเร็ว ถูกต้อง แม่นยำ ลดการทำงานซ้ำซ้อนและมีประสิทธิภาพ

TASCO SME Design หน้าจอการทำงานที่เข้าใจง่าย การค้นหา การกรอง ข้อมูลเป็นไปอย่างรวดเร็ว รองรับการดูประวัติการอ้างอิงเอกสาร และดูประวัติ การซื้อขายได้จากหน้าจอบันทึกได้ทันทีด้านการวิเคราะห์ผลประกอบการเป็นแบบ Real time และชัดเจนในรูปแบบ Dashboard และปรับดูรายงานตามความต้องการโดยใช้BI Report โปรแกรมพัฒนาโดยใช้เครื่องมือทันสมัยจึงสามารถตอบ โจทย์การใช้งานได้ในระยะยาว รวมถึงได้รวบรวมรายงานที่สำคัญเพื่อให้สามารถ นำมาวิเคราะห์การขาย กำไร ขาดทุน ทุกอย่างนี้รวมไว้ที่ TASCO SME

จุดเด่น

- หน้าจอการใช้งานง่าย และทันสมัย
- เข้าใจง่าย ไม่ซับซ้อน
- มี Flow แสดงการอ้างอิงเอกสาร
- วิเคราะห์การดำเนินธุรกิจในรูปแบบ Dashboard & BI Report

Microsoft Partner Network

บริษัท ทริปเปิ้ล แอดวานซ์ โซลูชั่น จำกัด (TASCO) ดำเนินกิจการหลักในการพัฒนาซอฟต์แวร์ โดยผลิตภัณฑ์หลักของบริษัทในปัจจุบันคือ TASCO ERP TASCO SME โดยบริษัทได้เลือกผลิตภัณฑ์ของ Microsoft เป็น Tools ในการพัฒนาซอฟต์แวร์ และร่วมเป็น Microsoft Partner Network อย่างเป็นทางการ รวมทั้งเลือกใช้ผลิตภัณฑ์ของ Microsoft สำหรับการใช้งานภายในขององค์กรด้วย

อนึ่ง TASCO ยังได้แนะนำให้ลูกค้า และคู่ค้าของ TASCO ได้เลือกใช้ Microsoft Product ด้วย ทั้งการใช้งานภายในองค์กรและติดตั้ง Microsoft Product เพื่อรองรับซอฟต์แวร์ของ TASCO อย่างถูกต้องด้วย



Developer Tools

- Microsoft Studio .NET
- Dev Express Component
- Microsoft SQL Server

TASCO SME Specification SME

รองรับการทำงานแบบมีสาขา การเข้าใช้งานจะเห็นข้อมูลแยกตามสาขา สำหรับส่วนของหน่วยงาน โครงการ ของหน้าบันทึกสามารถระบุ หน่วยงาน โครงการได้ และสามารถระบุได้มากกว่า 1 หน่วยงาน หรือโครงการในเอกสาร 1 ใบ สามารถเลือกดูรายการการซื้อ ขาย และบัญชีแยกตามหน่วยงานและโครงการได้

ความสามารถด้านหน้าตาการใช้งาน

หน้าต่าง listing สามารถกำหนด view by เพื่อแสดงเอกสารที่ต้องการ แสดงเป็นหลัก เพื่อเพิ่มประสิทธิภาพการแสดงผลข้อมูล สามารถ filter, Sort, Sum คอลัมน์ที่ต้องการได้ รวมถึงการโยกย้าย การซ่อนคอลัมน์ รายละเอียดแต่ละคอลัมน์ แสดงข้อมูลที่สำคัญในการค้นหา และการดูสถานะเอกสารนั้น ๆ ได้หน้าต่าง listing ยังสามารถเรียกดู History ของเอกสารว่ามีการอ้างอิงไปใช้ที่หน้าจอบ้าง เพื่อการตรวจสอบข้อมูลที่รวดเร็ว

ความสามารถด้านฟอร์ม และรายงาน

ระบบมีฟอร์ม Standard ให้ทุกหน้าตาการทำงานที่ต้องใช้ฟอร์ม ซึ่งออกรายละเอียดครบถ้วนตามหลักบัญชีสรรพากร ส่วนของหน้าต่าง Range สามารถเลือกช่วงเอกสารต้องการได้ สามารถเลือกฟอร์มที่จะพิมพ์ได้ กรณีมีการใช้งานมากกว่า 1 ฟอร์ม ส่วนของรายงานจากระบบจะแบ่งรายงานเป็น 2 กลุ่ม คือรายงานประจำวัน และรายงานวิเคราะห์ ทำให้เลือกการใช้งานได้สะดวก และเหมาะสมต่อการเรียกใช้รายงาน รวมถึงรายงานสามารถ Export excel หรือ files อื่น ๆ ได้ (ตามสิทธิการใช้งาน)

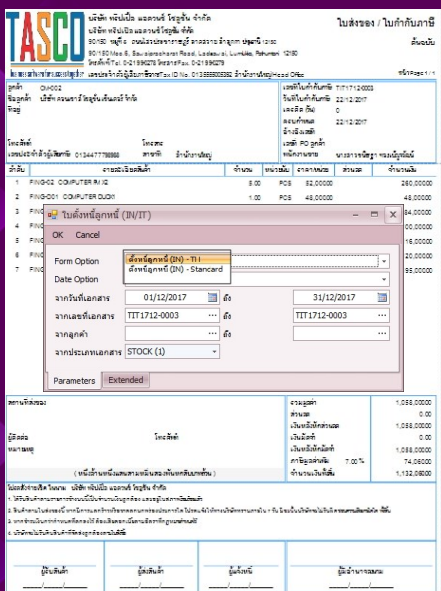
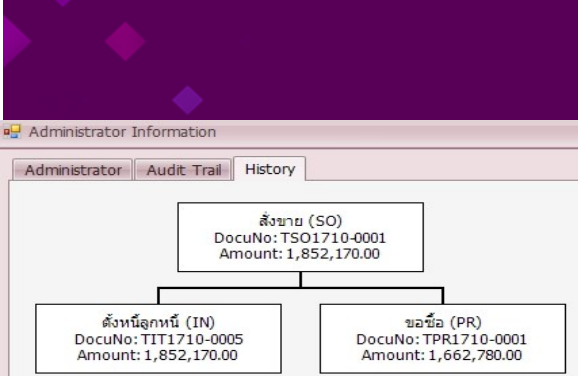
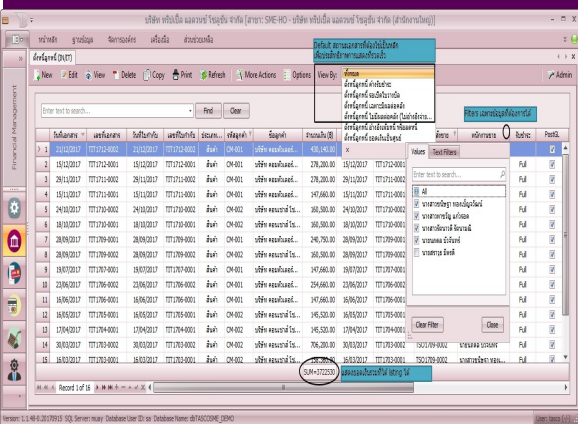

TASCO SME

Code System Name

EMS	Enterprise Management	✓	✓
PMS	Purchasing Management	✓	✓
SBM	Sale & Billing Management	✓	✓
WMS	Warehouse Management	✓	✓
FMS	Financial Management :-		
	- General Ledger	✓	✓
	- Accounts Payable	✓	✓
	- Accounts Receivable	✓	✓
	- Cheque and Bank	✓	✓
	- Value Added Tax	✓	✓
	- Withholding Tax	✓	✓
	- Advance System & Petty Cash	✓	✓
ASM	Fixed Asset	✓	✓
ADM	Administrator Management	✓	✓
BI Report	BI Report (Standard Solution)	✓	✓
Dashboard		✓	✓
Client		5 Client	10 Client

△ รายละเอียดแต่ละระบบมีดังนี้

PMS

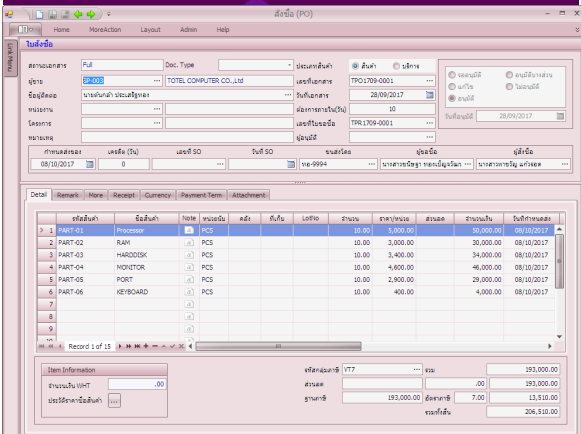

ระบบการซื้อสินค้า | Purchasing Management

ระบบการซื้อสินค้า รองรับตั้งแต่การทำขอซื้อ สั่งซื้อ ตั้งหนี้ รองรับการอ้างอิงเอกสารแบบ many to one และ one to many รองรับการซื้อที่เป็นประเภทสินค้า บริการ และค่าใช้จ่าย สามารถดูประวัติการซื้อสินค้าได้ทุกหน้าจอของระบบซื้อ สามารถดูรายงานสินค้าค้างรับกรณีเป็นสินค้า และจำนวนเงินค้างจ่ายกรณีเป็นค่าบริการ สามารถแยกการซื้อเป็นแผนก หรือเป็นโครงการได้เพื่อดูรายงานแยกแผนก แยกโครงการ และสามารถดูรายงานวิเคราะห์การซื้อ ประวัติการซื้อ และการซื้อสินค้าเปรียบเทียบแต่ละเดือนได้

SBM

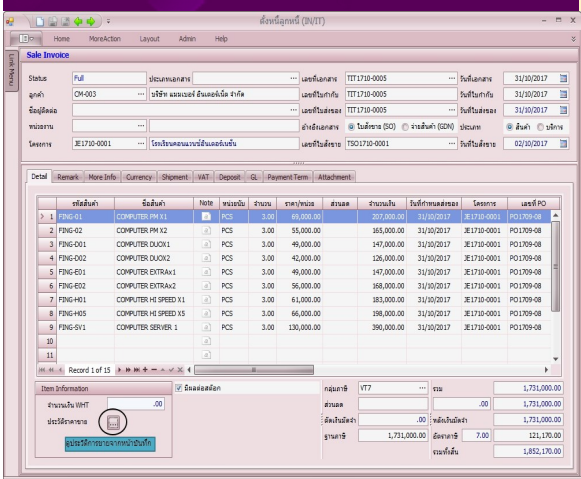

ระบบการขายสินค้า | Sale & Billing Management

รองรับการทำเสนอราคา สั่งขาย ตั้งหนี้ รองรับการขายสินค้าทั้งประเภทสินค้าและบริการ รองรับการอ้างอิงเอกสารแบบ many to one และ one to many สามารถแยกการขายตามเขตการขาย ตามพนักงาน เพื่อนำไปวิเคราะห์รายงานได้สามารถดูประวัติการขายได้ทันทีที่หน้าจอบันทึก รองรับการขายแบบแยกแผนก และแบบมีโครงการ สามารถดูรายงานสินค้าค้างส่ง ยอดเงินจาก Order ที่ยังไม่เปิด invoice และสามารถดูรายงานวิเคราะห์การขายเปรียบเทียบยอดขาย ขายประจำวัน ประจำเดือน รวมถึงการวิเคราะห์การขายด้วย BI Report และ Dashboard ช่วยให้การวิเคราะห์ยอดขายง่ายขึ้น เห็นภาพชัดเจนขึ้น เพิ่มยอดขายได้มากขึ้น

WMS

ระบบคลังสินค้า | Warehouse Management

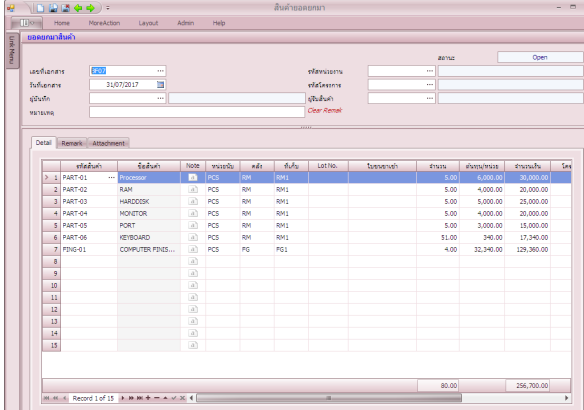

การกำหนดข้อมูลสินค้าสามารถแยกตามประเภท หมวด กลุ่ม ยี่ห้อ สินค้า ได้เพื่อดูรายงานแยกตามประเภทสินค้าที่ต้องการ สามารถกำหนดคลัง ที่เก็บได้ไม่จำกัด ระบบสินค้ารองรับการควบคุมสต็อกภายใน เช่นการเบิก การรับคืน การรับสินค้าผลิตเสร็จ การส่งสินค้าผลิตเสร็จ การโอนย้าย การปรับปรุง ทุกหน้าต่างมีฟอร์ม และรายงานสามารถตรวจสอบได้ ในส่วนของรายงานสินค้ามี รายงานสินค้าคงเหลือ รายงานเคลื่อนไหวสินค้า สินค้าที่ไม่มีการเคลื่อนไหว ไม่มีการขาย ฯลฯ

FMS

ระบบการเงินการบัญชี | Financial Management

บริษัท ทรีบีดี แอควาไรี่ โซลูชั่น จำกัด (สาขา: บริษัท ทรีบีดี แอควาไรี่ โซลูชั่น จำกัด)
งบกำไรขาดทุน
จากวันที่ 01/10/2017 ถึง 31/10/2017

Tue 3 October 2017 23:27:35 Page 1 of 1

รหัสบัญชี	ชื่อบัญชี	คงเหลือ
400	รายได้	
41101	รายได้จากการขายสินค้า	240,000.00
41109	รับคืนลดหนี้ลูกค้า	(80,000.00)
	รายได้	160,000.00
500	ต้นทุนขาย	
51111	เชื้อเพลิง	228,600.00
51122	ค่าดำเนินการในการดำเนินงาน & ค่าขนส่ง	40,000.00
51131	ค่าเช่าทางหลวง	30,000.00
51141	วัสดุสิ้นเปลืองและค่าซ่อม	(148,013.48)
51142	งานซ่อมแซมที่ปลายงวด	(26,380.00)
51143	สินค้าคงเหลือและค่าปลายงวด	(32,340.00)
	ต้นทุนขาย	88,866.52
	กำไร (ขาดทุน) สุทธิ	71,133.48
	รวมค่าใช้จ่าย	88,866.52

◆ General Ledger (GL)

สามารถตรวจสอบรายการบัญชีได้ว่ามาจากระบบใด ระบบใดยังไม่ post บัญชี สามารถ lock งบดุลบัญชีที่ปิดงบแล้วได้ กรณีที่ตรงในระบบ GL สามารถ Copy เอกสารที่เกิดซ้ำกันทุกเดือนได้ มีรายงานทางบัญชีครบถ้วน เช่น แยกประเภท งบทตรง งบดุล งบกำไรขาดทุน โดยดูได้ทันทีโดยไม่ต้องสร้างรูปแบบ และมีการรายงานเปรียบเทียบเคลื่อนไหวบัญชีแบบรายเดือนเพื่อใช้ในการวิเคราะห์ แผนการดำเนินงาน ในส่วนของการส่งข้อมูล Real time ทำให้สามารถทราบผลประกอบการได้ทันที และต่อเนื่อง

◆ Accounts Payable (AP)

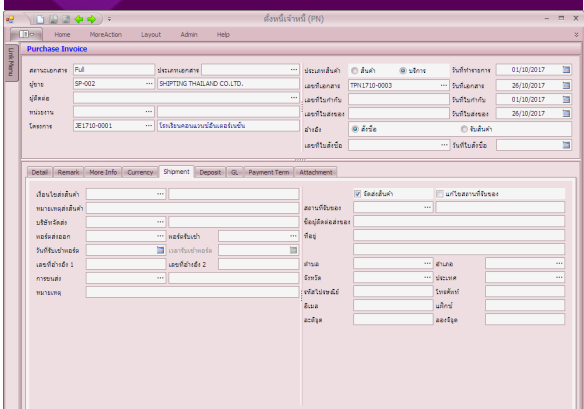

รองรับการทำตั้งหนี้เจ้าหนี้ การรับวางบิล การทำเอกสารเตรียมจ่าย การจ่ายชำระ การจ่ายชำระสามารถเลือกชำระเป็นเงินสด เงินโอน เช็ค หรือนำเงินสดย่อย เงินทตรงมาทำการตัดจ่ายได้ รองรับการทำตั้งหนี้หลายใบ หรือการจ่ายชำระบางส่วน สามารถพิมพ์เช็ค ภาษีหัก ณ ที่จ่าย ได้จากโปรแกรม และตรวจสอบหนี้ที่ต้องชำระด้วยรายงานวิเคราะห์อายุเจ้าหนี้ ใบส่งของค้างชำระ เพื่อตรวจสอบหนี้ค้างในแต่ละงวด

FMS

ระบบการเงินการบัญชี | Financial Management

◆ Accounts Receivable (AR)

การทำตั้งหนี้ลูกหนี้ การวางบิล ใบเสร็จรับเงินก่อนรับเงิน การรับชำระ กับชำระบางส่วน รองรับการรับชำระมากกว่า 1 อินวอยซ์ และการรับชำระ บางส่วนได้สามารถแยกเครดิตต่อแต่ละบิลและกำหนดวันนัดชำระแต่ละบิลได้ รายงานยอดหนี้ครบกำหนดชำระ เกินกำหนดชำระ และวิเคราะห์อายุลูกหนี้ ลูกหนี้เกินกำหนด ฯลฯ เพื่อให้บริหารการเก็บเงินที่ดีขึ้น

◆ Cheque and Bank

ควบคุมเช็คครบ จ่าย การฝากเงิน การโอนเงิน รายได้ ค่าใช้จ่ายธนาคาร รวมถึงสามารถดู Statement และการเคลื่อนไหวบัญชีแต่ละเล่ม และกระทบ ยอดการเงิน กับระบบบัญชี เพื่อควบคุมภายในได้

◆ Value Added Tax

รองรับการออกรายงานภาษีซื้อ ภาษีขาย สามารถแยกตามกลุ่มอัตราภาษี ได้ มีหน้าตาंतरองรองรับการปรับปรุงภาษีใน Case เอกสารมาไม่ตรงงวด หรือ ต้องแก้ไขเลขผู้เสียภาษี หรือสำนักงานใหญ่ สาขา ทำให้การทำรายงานเร็วขึ้นไม่

◆ Withholding Tax

รายการหัก ณ ที่จ่าย และถูกหัก ณ ที่จ่ายได้บันทึกจากการรับ และจ่าย จะส่งค่าเข้าระบบ WHT สามารถพิมพ์หนังสือรับรองหัก ณ ที่จ่าย รายงานใบ แนบ ใบปะหน้า และรายงานภาษีถูกหัก ณ ที่จ่าย ในส่วนงวด. 3, 53 สามารถนำ แบบยื่นผ่านเว็บสรรพากรได้

◆ Petty Cash

รองรับการควบคุมระบบเงินสดย่อยกรณีมีผู้ถือวงเงินภายใน สร้างผู้ถือเงิน สดย่อยได้ไม่จำกัด สามารถค่าใช้จ่ายที่จ่ายผ่านเงินสดย่อยได้การตั้งเบิกและการ จ่าย Post GL อัตโนมัติ สามารถอ้างอิงวงเงินสดย่อยไปทำจ่ายผ่านหน้าบันทึก จ่ายชำระ ในระบบเจ้าหนี้ได้ สามารถดูวงเงินคงเหลือ แยกประเภทค่าใช้จ่ายได้

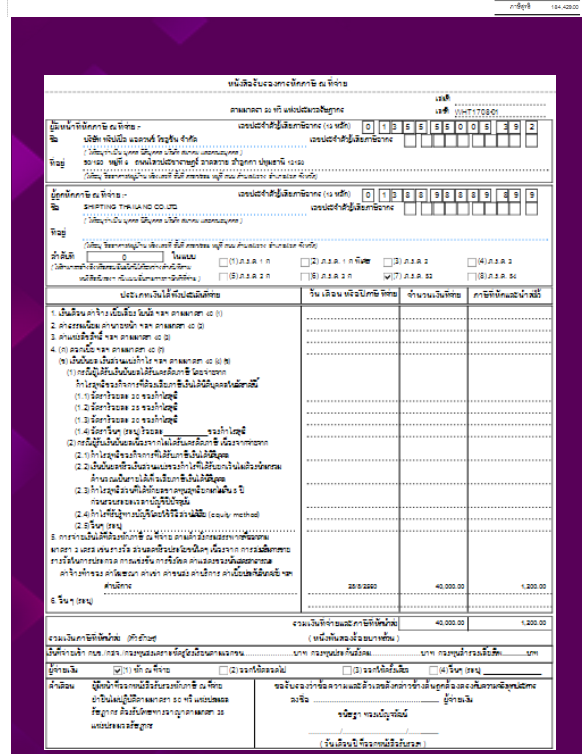
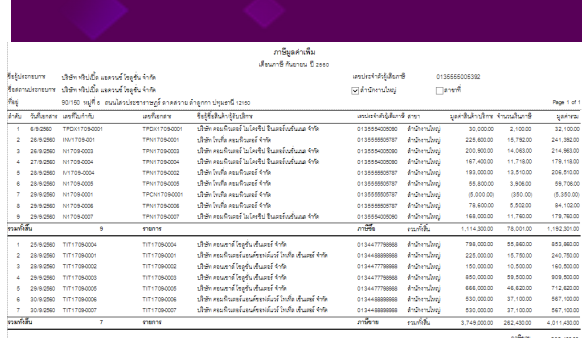
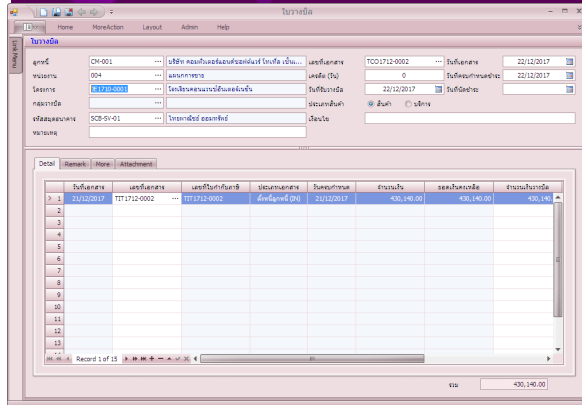

FMS

บริษัท ทรินิตี้ แอวอร์ด โซลูชัน จำกัด
บริษัท ทรินิตี้ แอวอร์ด โซลูชัน จำกัด

Page 1 of 1

วันที่	รหัส	ชื่อรายการ	จำนวน	ราคา	มูลค่า	จำนวน	ราคา	มูลค่า
21/10/2017	FFM110001	คอมพิวเตอร์	1.00	114,000.00	114,000.00	11.00	114,000.00	1,254,000.00
21/10/2017	FFM110002	คอมพิวเตอร์	3.00	120,000.00	360,000.00	14.00	119,971.43	1,674,000.00
28/10/2017	FFM1710004	คอมพิวเตอร์	1.00	120,000.00	120,000.00	13.00	119,938.46	1,554,000.00
31/10/2017	FFM1710005	คอมพิวเตอร์	3.00	120,000.00	360,000.00	10.00	119,400.00	1,194,000.00

ระบบการเงินการบัญชี | Financial Management

◆ Advance System

รองรับการจ่ายเงินตรงล่วงหน้า และมาเคลียร์เงินตรงภายหลัง เพื่อควบคุมระบบการจ่ายว่าครบถ้วนสมบูรณ์หรือไม่ มีบิลตรงรับหรือไม่ มีเงินคืนหรือต้องจ่ายเพิ่ม และจ่ายค่าใช้จ่ายเป็นค่าอะไรไป ข้อมูลการตั้งเงินตรง และจ่ายเงินตรงสามารถ Post เข้าระบบ GL ได้ Real time และระบบเงินตรงยังสามารถอ้างอิงไปทำจ่ายผ่านหน้าจ่ายชำระ ในระบบเจ้าหน้าที่ได้อีกด้วย

◆ Costing

รองรับการคำนวณต้นทุนสินค้า แบบ FIFO แบบ Average แยกตามแต่ละสินค้า รวมถึงรายงานต้นทุนสินค้า แบบเคลื่อนไหว แบบสรุป และแบบแนบงบ รวมถึงการวิเคราะห์กำไรขั้นต้นของสินค้าได้

AMS

Page 1 of 1

รหัส	ชื่อรายการ	จำนวน	ราคา	มูลค่า	จำนวน	ราคา	มูลค่า
FFM10-Q1	COMPUTER PM X1	5.00	375,000.00	3,750,000.00	50.00	10,000.00	13.33
FFM10-Q2	COMPUTER PM X2	4.00	214,000.00	2,140,000.00	14.00	3,500.00	6.54
FFM10-Q1	COMPUTER DUO1	9.00	432,000.00	4,050,000.00	27.00	3,000.00	6.25
FFM10-Q2	COMPUTER DUO2	6.00	254,000.00	2,400,000.00	14.00	2,333.33	5.51
FFM10-Q1	COMPUTER EXTRA1	6.00	300,000.00	2,880,000.00	12.00	2,000.00	4.00
FFM10-Q2	COMPUTER EXTRA2	8.00	464,000.00	4,400,000.00	24.00	3,000.00	5.17
FFM10-Q1	COMPUTER HI SPEED X1	12.00	720,000.00	6,840,000.00	36.00	3,000.00	5.00
FFM10-Q2	COMPUTER HI SPEED X2	9.00	585,000.00	5,580,000.00	27.00	3,000.00	4.62
FFM10-Q1	COMPUTER SERVER 1	3.00	405,000.00	3,800,000.00	45.00	15,000.00	11.11
รวมทั้งสิ้น		9	3,749,000.00	3,500,000.00	249,000.00		6.64

ระบบสินทรัพย์ | Fixed Asset

ระบบสินทรัพย์ ควบคุมทะเบียนสินทรัพย์ การได้มา การถือครอง การคำนวณค่าเสื่อมราคา การขาย การยกเลิกสินทรัพย์ สามารถดูสินทรัพย์แยกตามแผนก ค่าเสื่อมราคาแยกตามประเภทสินทรัพย์ได้

ADM

Security Role

Role Code: Account Description: [text field] Inactive

Role Name: Account

Role Name (O): Account

Security Menu: Security BI Report Role Members

Search Text: [text field] Search Reset All Permission

Enterprise Management

Financial Management

General Ledger

Accounts Payable

Role Permission

View Create Edit Delete Print Export

Administrator Management

เป็นระบบที่ควบคุมการทำงาน ของระบบประกอบไปด้วยส่วนที่ 1 IT Administration ซึ่งประกอบไปด้วยการกำหนด Security ในการใช้งานระบบ การเข้าถึงแต่ละ Module ของการใช้งาน เช่น เห็นได้ แต่ห้ามแก้ไข เป็นต้น สำหรับส่วนที่ 2 Application Setup ประกอบด้วยการปิดงวดบัญชี เพื่อป้องกันการแก้ไขเอกสารที่ปิดบัญชีไปแล้ว ทาง admin ระบบสามารถมา Lock ปิดงวดบัญชีได้ รวมถึงการกำหนด Option เพิ่มเติมอื่น ๆ เช่น ทศนิยมที่ต้องการให้แสดง การใช้กลุ่มภาษีหลัก เป็นต้น

BI Report (STD)

Product	May	June	July	August	September	October	November	December	Q4 Total
DUO	96,000.00	96,000.00	48,000.00		432,000.00	526,000.00	240,000.00	48,000.00	1,446,000.00
EXT	100,000.00	100,000.00	50,000.00		300,000.00	447,000.00	250,000.00	300,000.00	1,347,000.00
PM	136,000.00	216,000.00	186,000.00		764,000.00	953,000.00	940,000.00	216,000.00	3,071,000.00
SI	135,000.00	135,000.00	135,000.00		405,000.00	520,000.00	690,000.00	690,000.00	1,960,000.00
Grand Total	636,000.00	911,000.00	981,000.00	360,000.00	2,444,000.00	3,388,000.00	2,300,000.00	1,274,000.00	11,853,000.00

Dashboard

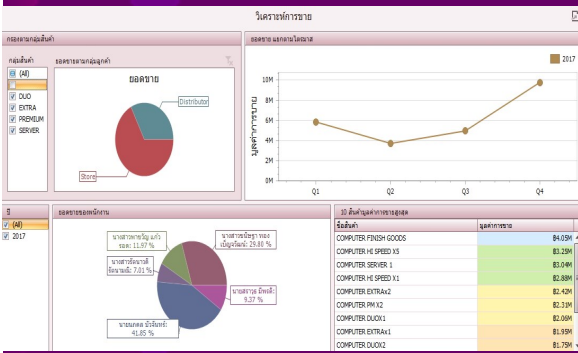

BI Report (Standard Solution)

การแสดงผลงานเป็นรูปแบบ Pivot สามารถนำ Column ที่มีการทำงานในหน้าจออกมาแสดง เพื่อให้ผู้ใช้งานปรับเปลี่ยนคอลัมน์ตามที่ต้องการได้ สามารถ sort ข้อมูลตามที่ต้องการ การจัดลำดับความสำคัญของข้อมูล การ Save รูปแบบไว้เพื่อใช้ในคราวต่อ ๆ ไป หรือการ Export ออก รูปบ Excel การวิเคราะห์ผลประกอบการในรูปแบบ BI ช่วยประหยัดเวลาการ export ข้อมูลไปทำนอกระบบ การทำ BI จะทำให้ท่านได้รายงานที่หลากหลายมุมมอง และได้ข้อมูลที่ถูกต้องจากฐานข้อมูลโดยตรง

สามารถวิเคราะห์ข้อมูลการขาย การรับชำระ การซื้อสินค้า ในรูปแบบ Dashboard ทำให้เห็นภาพการประกอบการได้ง่าย และชัดเจนขึ้น ด้วยภาพที่สวยงาม รูปแบบที่น่าสนใจ ทำให้เกิดการกระตุ้นการขาย การวิเคราะห์สามารถเปรียบเทียบยอดขายตามเดือนหรือไตรมาสได้ วิเคราะห์การขายแยกกลุ่มลูกค้า ยอดขายตามพนักงานขาย ยอดขายเรียงตามสินค้าขายดี เป็นต้น

Business software for success together

บริษัท ทริปเปิ้ล แอดวานซ์ โซลูชั่น จำกัด
 90/150 หมู่ที่ 6 ถนนไฮสปรนระชาราษฎร์ ตำบลลาดสวาย
 อำเภอลำลูกกา จังหวัดปทุมธานี 12150

090-6785-662, 02-117-4928-9

Triple Advance Solution

LINE @tascoerp

Sale@tasco.asia

www.tasco.asia

